“Guayaquil: Un modelo de gestión sostenible y sustentable”

GUAYAQUIL, ECUADOR| 30.09.2019

COORDINATED BY

8 PRINCIPIOS DE UNA CIUDAD SOSTENIBLE

1. *Ofrece una buena calidad de vida a sus ciudadanos.*
2. *Minimiza sus impactos al medio ambiente.*
3. *Reduce sus emisiones de CO2*
4. *Mantiene y recupera espacios verdes.*
5. *Apuesta por una movilidad sostenible.*
6. *Promueve una construcción planificada y eficiente.*
7. *Maneja y gestiona sus residuos.*
8. *Promueve la participación activa de sus ciudadanos.*

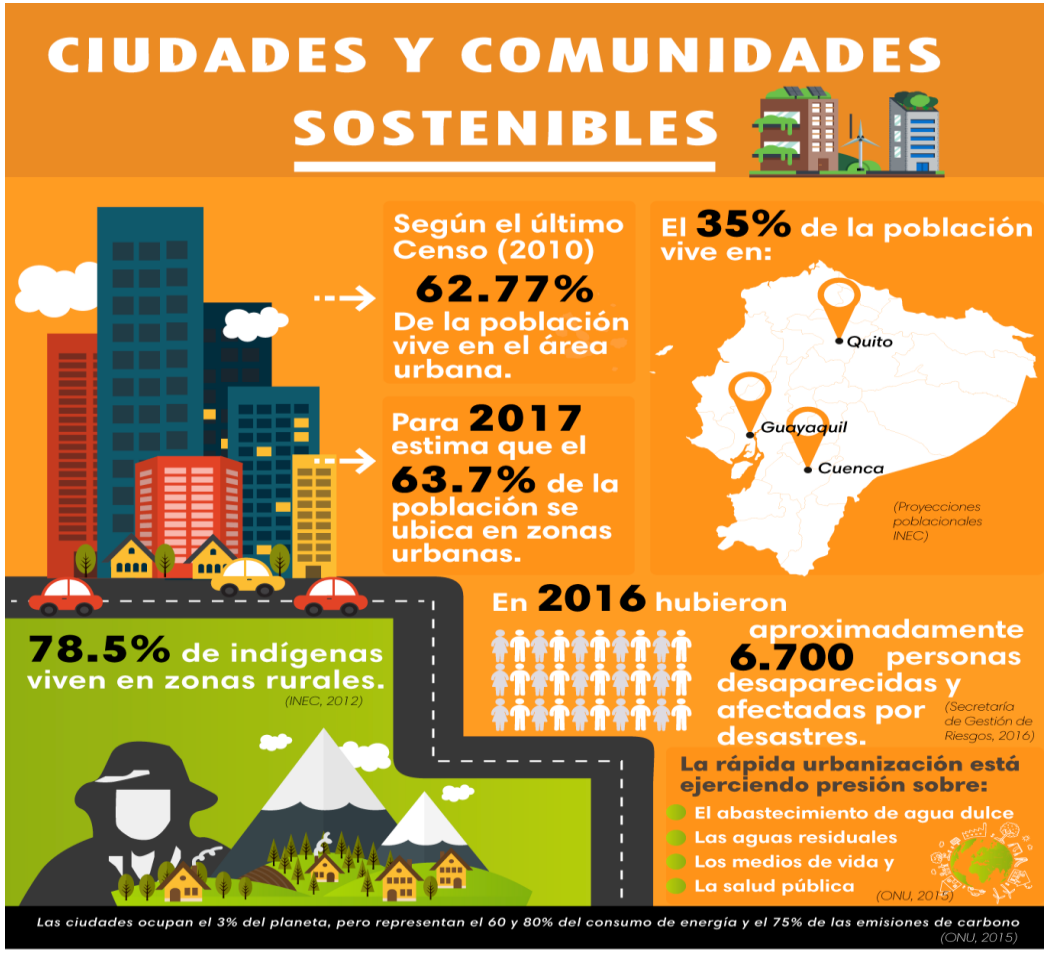

GUAYAQUIL, ECUADOR| 30.09.2019

COORDINATED BY

Guayaquil, a través de EMAPAG EP mantiene el servicio de Agua Potable y Saneamiento, bajo un exitoso Modelo de Concesión, con un esquema de alianza Público – Privada, donde el desarrollo va de la mano con el bienestar y la innovación constante.

El Operador de la Concesión es la empresa Interagua cuyo accionista principal es VEOLIA, Francia.

La visión de sus Alcaldes en los anteriores 20 años y que continua con la actual administración municipal, tienen y mantienen la filosofía de crecer con proyección a 30, 40 y 50 años. Es así como se diseñó la cobertura de agua potable y saneamiento de esta ciudad en perfecta comunión con los ODS, particularmente en el caso del Agua Potable y Saneamiento con el ODS. No. 6. Es decir Guayaquil se sigue preparando para alcanzar la meta en el 2030 (fecha tope de las NN.UU).

EMAPAG EP forma parte de las Entidades de Grandes Servicios de Agua del Mundo y es Signatario del Pacto Global de las Naciones Unidas.

Promueve una construcción planificada y eficiente.

Sistema Integral de Tratamiento Aguas Residuales

Ofrece una buena calidad de vida a sus ciudadanos.

MEJORA LA SALUD Y COSTO – CALIDAD DEL AGUA

Operación y Mantenimiento de los servicios.

Mapa de Guayaquil – Cobertura de Alcantarillado Sanitario

CREACION E IMPLEMENTACION DEL FONDO DE AGUA DE GUAYAQUIL PARA CONSERVACION DE LA CUENCA DEL RIO DAULE

Debido al deterioro progresivo en la calidad del agua cruda que se genera aguas arriba del río, del cual se abastece la ciudad de Guayaquil para el tratamiento de agua potable para uso humano e industrial, de 3.000.000 de habitantes que representan las 3/4 partes de la población de la cuenca del Rio Daule.

EMAPAG junto con TNC (The Nature Conservancy) y la cooperación de empresas privadas, altos consumidores de agua potable como insumos y por lo tanto interesados en crear conciencia de los habitantes de las poblaciones que aguas arriba de la Toma de Guayaquil generan problemas en sus descargas; creyeron en la necesidad de crear el Fondo de Agua para la conservación de la Cuenca del río Daule.

El **Fondo de Agua de Guayaquil** es un modelo innovador de conservación de agua a largo plazo que opera a través de actores públicos y privados involucrados; como socios adherentes y estratégicos del Fondo, como lo son indudablemente las empresas públicas con competencias especificas en la cuenca del río Daule.

Promueve la participación activa de sus ciudadanos.

- *Campaña de Responsabilidad Social*
- *Feria Comunitaria de Capacitación del Buen Uso de Agua.*
- *Empoderamiento de los Ciudadanos.*
- *Capacitación a Colegios y Escuelas.*

El Operador de Emapag Ep, cuenta con una APP que permite realizar consultas a los usuarios.

CONCLUSIONES

- Los lineamientos de ciudades sostenibles como anteriormente mencioné, demuestran que se integraron otros componentes, como el transporte masivo de energía eléctrica, cero contaminación y otro que está en construcción como lo establece la necesidad del futuro (Aerovía). Lo mismo que apuesta a la vegetación horizontal en todas la edificaciones, siendo ejemplo la recién anunciada transformación que el Cabildo porteño realizará. En perfecta comunión con las buenas prácticas medioambientales.

- El buen desempeño en el desarrollo de las obras y de las acciones a largo plazo, son posible así mismo gracias a la adecuada gestión con las entidades Multilaterales de Crédito, como el Banco Mundial, Banco Europeo de Inversiones, Agencia Francesa de Desarrollo, Banco de América Latina, CAF y de la Banca del Estado, BEDE. Que confiaron en la administración de Guayaquil por los resultados que están a la vista.

- Además de eso, seguimos creciendo hacia el objetivo desde hace ya casi media década en convertir a Guayaquil en una “ciudad inteligente”, ¿Cómo?, primero siendo una ciudad digital, para ir avanzando en el proceso, que se incrementa paso a paso y de manera más eficiente cada vez, enfocándonos en el “WATER WISE CITIES”.